

การเตรียมความพร้อมในการรับรองมาตรฐานสินค้าเกษตร
สำหรับการปฏิบัติทางการเกษตรที่ดีสำหรับฟาร์มสุกร

เป็นมาตรฐานบังคับ





พรบ.มาตรฐานสินค้าเกษตร พ.ศ. 2551

มาตรฐานทั่วไป

- ✓ มีประกาศกำหนด เพื่อส่งเสริมสินค้าเกษตรให้ได้มาตรฐาน
- ✓ ผู้ประกอบการสมัครใจทำฟาร์มมาตรฐาน
- ✓ เมื่อผ่านกระบวนการตรวจประเมินและผ่านมติกรรมการรับรองได้รับ ใบรับรองการปฏิบัติทางการเกษตรที่ดี

มาตรฐานบังคับ

มีกฎกระทรวงกำหนดให้สินค้าเกษตรเป็นไปตามมาตรฐาน ผู้ผลิตต้องดำเนินการเพื่อได้รับเอกสารสำคัญ ดังนี้

1. ใบอนุญาตเป็นผู้ผลิต จากสำนักงาน มกอช. (ยื่นคำขอผ่านระบบ TAS-License:<http://tas.acfs.go.th/nsw>) (อายุใบ 3 ปี)
2. ใบรับรองการปฏิบัติทางการเกษตรที่ดี ยื่นคำขอต่อสำนักงานปศุสัตว์ในพื้นที่ (อายุใบ 3 ปี)
3. แสดงเครื่องหมายการรับรอง

แสดงเครื่องหมายการรับรอง



ฟาร์มในเกณฑ์มาตรฐานบังคับ
จะได้รับแผ่นป้าย พร้อมใบรับรอง
มาตรฐานฟาร์ม เพื่อใช้แสดงเป็น
หลักฐานการได้รับรอง

ขอบข่ายชนิดสัตว์ที่กรมปศุสัตว์ ดำเนินการตรวจและ ให้การรับรองการปฏิบัติทางการเกษตรที่ดี

- 1.ฟาร์มไก่เนื้อ
- 2.ฟาร์มสุกร
- 3.ฟาร์มโคนม
- 4.ฟาร์มไก่พันธุ์
- 5.สถานที่ฟักไข่สัตว์ปีก
- 6.ฟาร์มไก่ไข่
- 7.ฟาร์มเปิดพันธุ์
- 8.ฟาร์มเปิดเนื้อ
- 9.ฟาร์มผึ้ง
- 10.ฟาร์มโคเนื้อ



- 11.ฟาร์มนกกระทา
- 12.ฟาร์มเปิดไข่
- 13.ฟาร์มแพะเนื้อ
- 14.ฟาร์มแพะนม
- 15.ฟาร์มแกะเนื้อ
- 16.ฟาร์มนกเขาขาวเสียง
- 17.ฟาร์มห่าน
- 18.ฟาร์มไก่พื้นเมืองแบบเลี้ยงปล่อย
- 19.ฟาร์มจิ้งหรีด



- 20.ฟาร์มกวาง
- 21.ปางช้าง
- 22.ควายเนื้อ
- 23.คอกสุนัข
- 24.นาเกลือทะเลธรรมชาติ
- 25.ควายนม
- 26.นกสวยงาม
- 27.ฟาร์มเลี้ยงสัตว์เพื่อการบริโภค



กฎกระทรวงกำหนดมาตรฐานบังคับด้านฟาร์มปศุสัตว์



ไก่ไข่

(ประกาศ กพ. 2563)

ไก่ไข่ > 100,000 ตัว

(21 กพ. 2564)

ไก่ไข่ 1,000-99,999 ตัว

(21 กพ. 2568)



ปางช้าง

(ประกาศ สค. 2565)

19 สค. 2567

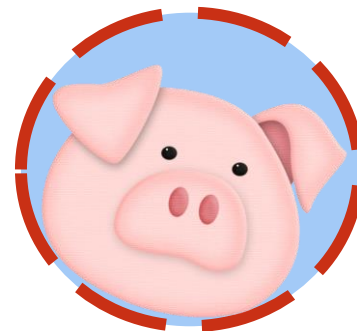

สุกร

(ร่าง) ยังไม่ประกาศ

สุกรขุน 500 ตัวขึ้นไป
สุกรแม่พันธุ์ 95 ตัวขึ้นไป

ขอบข่ายการบังคับใช้มาตรฐานฟาร์มสุกร

เมื่อประกาศพระราชกฤษฎีกา

1. ฟาร์มเลี้ยงสุกรขุน 1,500 ตัวขึ้นไป หรือแม่พันธุ์ 120 ตัวขึ้นไป
ระยะเวลาปรับเปลี่ยนภายใน 90 วัน

2. ฟาร์มเลี้ยงสุกรขุนตั้งแต่ 500-1,499 ตัว หรือแม่พันธุ์ ตั้งแต่ 95-119
ระยะเวลาปรับเปลี่ยนไม่เกิน 180 วัน

- ผู้เลี้ยงสุกรที่ไม่อยู่ในเกณฑ์ แต่ประสงค์ทำมาตรฐานฟาร์ม สามารถยื่นขอรับรองมาตรฐานฟาร์มได้เป็นภาคสมัครใจ
- ไม่ใช่บังคับฟาร์มสุกรที่ได้รับรองอินทรีย์ หรือหมูลดุม จากกรมปศุสัตว์



มาตรฐานสินค้าเกษตร

มกษ. 6403-2558

THAI AGRICULTURAL STANDARD

TAS 6403-2015

การปฏิบัติทางการเกษตรที่ดีสำหรับฟาร์มสุกร

GOOD AGRICULTURAL PRACTICES FOR PIG FARM

สำนักงานมาตรฐานสินค้าเกษตรและอาหารแห่งชาติ

กระทรวงเกษตรและสหกรณ์

ICS 65.020.30

ISBN

X ฉบับเก่า

ประกาศกระทรวงเกษตรและสหกรณ์

ฉบับปัจจุบัน

เรื่อง กำหนดมาตรฐานสินค้าเกษตร :

การปฏิบัติทางการเกษตรที่ดีสำหรับฟาร์มสุกร

ตามพระราชบัญญัติมาตรฐานสินค้าเกษตร พ.ศ. ๒๕๕๑

โดยเป็นการสมควรปรับปรุงแก้ไขการกำหนดมาตรฐานสินค้าเกษตร เรื่อง การปฏิบัติทางการเกษตรที่ดีสำหรับฟาร์มสุกร ตามพระราชบัญญัติมาตรฐานสินค้าเกษตร พ.ศ. ๒๕๕๑ ให้เหมาะสมกับสถานการณ์ปัจจุบัน

อาศัยอำนาจตามความในมาตรา ๕ มาตรา ๑๕ วรรคสอง และมาตรา ๑๖ แห่งพระราชบัญญัติมาตรฐานสินค้าเกษตร พ.ศ. ๒๕๕๑ ประกอบมติคณะกรรมการมาตรฐานสินค้าเกษตร ในการประชุมครั้งที่ ๕/๒๕๖๔ เมื่อวันที่ ๑ ธันวาคม ๒๕๖๔ รัฐมนตรีว่าการกระทรวงเกษตรและสหกรณ์ จึงได้ออกประกาศไว้ ดังต่อไปนี้

๑. ให้ยกเลิกประกาศกระทรวงเกษตรและสหกรณ์ เรื่อง กำหนดมาตรฐานสินค้าเกษตร : การปฏิบัติทางการเกษตรที่ดีสำหรับฟาร์มสุกร ตามพระราชบัญญัติมาตรฐานสินค้าเกษตร พ.ศ. ๒๕๕๑ ลงวันที่ ๑๖ มิถุนายน พ.ศ. ๒๕๕๘

๒. กำหนดมาตรฐานสินค้าเกษตร การปฏิบัติทางการเกษตรที่ดีสำหรับฟาร์มสุกร มาตรฐานเลขที่ มกษ. 6403-2565 ไว้เป็นมาตรฐานทั่วไป ดังมีรายละเอียดแนบท้ายประกาศนี้

๓. บรรดาใบรับรองที่ผู้ประกอบการตรวจสอบมาตรฐานได้ออกไว้ตามประกาศกระทรวงเกษตรและสหกรณ์ เรื่อง กำหนดมาตรฐานสินค้าเกษตร : การปฏิบัติทางการเกษตรที่ดีสำหรับฟาร์มสุกร ตามพระราชบัญญัติมาตรฐานสินค้าเกษตร พ.ศ. ๒๕๕๑ ลงวันที่ ๑๖ มิถุนายน พ.ศ. ๒๕๕๘ ให้คงใช้ได้ต่อไปจนกว่าใบรับรองนั้นจะสิ้นอายุ หรือถูกเพิกถอน หรือมีการขอยกเลิก แล้วแต่กรณี ทั้งนี้ ให้ใช้บังคับตั้งแต่วันถัดจากวันประกาศในราชกิจจานุเบกษาเป็นต้นไป

ประกาศ ณ วันที่ ๓ กุมภาพันธ์ พ.ศ. ๒๕๖๕

ประภัตร โพธสุธน

รัฐมนตรีช่วยว่าการกระทรวงเกษตรและสหกรณ์ ปฏิบัติราชการแทน

รัฐมนตรีว่าการกระทรวงเกษตรและสหกรณ์

ประกาศกระทรวงเกษตรและสหกรณ์

เรื่อง กำหนดมาตรฐานสินค้าเกษตร :

การปฏิบัติทางการเกษตรที่ดีสำหรับฟาร์มสุกร

ตามพระราชบัญญัติมาตรฐานสินค้าเกษตร พ.ศ. ๒๕๕๑

มกษ. 6403-2565

มาตรฐานสินค้าเกษตร

การปฏิบัติทางการเกษตรที่ดีสำหรับฟาร์มสุกร

โดยเป็นการสมควรปรับปรุงแก้ไขการกำหนดมาตรฐานสินค้าเกษตร เรื่อง การปฏิบัติทางการเกษตรที่ดีสำหรับฟาร์มสุกร ตามพระราชบัญญัติมาตรฐานสินค้าเกษตร พ.ศ. ๒๕๕๑ ให้เหมาะสมกับสภาวการณ์ปัจจุบัน

อาศัยอำนาจตามความในมาตรา ๕ มาตรา ๑๕ วรรคสอง และมาตรา ๑๖ แห่งพระราชบัญญัติมาตรฐานสินค้าเกษตร พ.ศ. ๒๕๕๑ ประกอบมติคณะกรรมการมาตรฐานสินค้าเกษตร ในการประชุมครั้งที่ ๕/๒๕๖๔ เมื่อวันที่ ๑ ธันวาคม ๒๕๖๔ รัฐมนตรีว่าการกระทรวงเกษตรและสหกรณ์ จึงได้ออกประกาศไว้ ดังต่อไปนี้

๑. ให้ยกเลิกประกาศกระทรวงเกษตรและสหกรณ์ เรื่อง กำหนดมาตรฐานสินค้าเกษตร : การปฏิบัติทางการเกษตรที่ดีสำหรับฟาร์มสุกร ตามพระราชบัญญัติมาตรฐานสินค้าเกษตร พ.ศ. ๒๕๕๑ ลงวันที่ ๑๖ มิถุนายน พ.ศ. ๒๕๕๘

๒. กำหนดมาตรฐานสินค้าเกษตร : การปฏิบัติทางการเกษตรที่ดีสำหรับฟาร์มสุกร มาตรฐานเลขที่ มกษ. 6403-2565 ไว้เป็นมาตรฐานทั่วไป ดังมีรายละเอียดแนบท้ายประกาศนี้

๓. บรรดาเบรปรองหมู่ประกอบการตรวจสอบมาตรฐานได้ออกได้ตามประกาศกระทรวงเกษตรและสหกรณ์ เรื่อง กำหนดมาตรฐานสินค้าเกษตร : การปฏิบัติทางการเกษตรที่ดีสำหรับฟาร์มสุกร ตามพระราชบัญญัติมาตรฐานสินค้าเกษตร พ.ศ. ๒๕๕๑ ลงวันที่ ๑๖ มิถุนายน พ.ศ. ๒๕๕๘ ให้คงใช้ได้ต่อไปจนกว่าใบรับรองนั้นจะสิ้นอายุ หรือถูกเพิกถอน หรือมีการขอยกเลิก แล้วแต่กรณี ทั้งนี้ ให้ใช้บังคับตั้งแต่วันถัดจากวันประกาศในราชกิจจานุเบกษาเป็นต้นไป

ประกาศ ณ วันที่ ๓ กุมภาพันธ์ พ.ศ. ๒๕๖๕

ประภัตร โพธสุธน

รัฐมนตรีช่วยว่าการกระทรวงเกษตรและสหกรณ์ ปฏิบัติราชการแทน

รัฐมนตรีว่าการกระทรวงเกษตรและสหกรณ์

1. ขอบข่าย

1.1 มาตรฐานสินค้าเกษตรนี้ กำหนดการปฏิบัติทางการเกษตรที่ดีสำหรับฟาร์มสุกรตามที่กำหนดนิยามไว้ในข้อ 2.1 ครอบคลุมองค์ประกอบฟาร์ม การจัดการฟาร์ม บุคลากร สุขภาพสัตว์ สวัสดิภาพสัตว์ สิ่งแวดล้อม และการบันทึกข้อมูล เพื่อให้ได้สุกรที่มีความเหมาะสมในการนำไปเลี้ยง หรือนำไปใช้เป็นอาหาร โดยคำนึงถึงความปลอดภัยอาหาร สุขภาพสัตว์ สวัสดิภาพสัตว์ และสิ่งแวดล้อม

1.2 มาตรฐานสินค้าเกษตรนี้ ใช้กับฟาร์มที่เลี้ยงสุกรที่มีชื่อวิทยาศาสตร์ว่า *Sus scrofa* ทั้งที่เป็นสุกรบ้านและสุกรป่า

2. นิยาม

ความหมายของคำที่ใช้ในมาตรฐานสินค้าเกษตรนี้ มีดังต่อไปนี้

2.1 ฟาร์มสุกร (pig farm) หมายถึง สถานประกอบการที่เลี้ยงสุกรพ่อแม่พันธุ์ สกรอนบาล หรือสุกรขุน อย่างใดอย่างหนึ่ง หรือหลายอย่างรวมกัน

3. ข้อกำหนด

3.1 องค์ประกอบฟาร์ม

3.1.1 สถานที่ตั้ง

กระบวนการดำเนินงานจัดทำ มาตรฐานบังคับฟาร์มสุกร

กรมปศุสัตว์มีหนังสือถึงมกอช.

กษ.0615/24066 ลวท. 30 สค. 2561

ขอให้พิจารณาการกำหนดมาตรฐานบังคับ

คาดการณ์

ได้ประกาศในราชกิจจานุเบกษา ภายในปี 2565

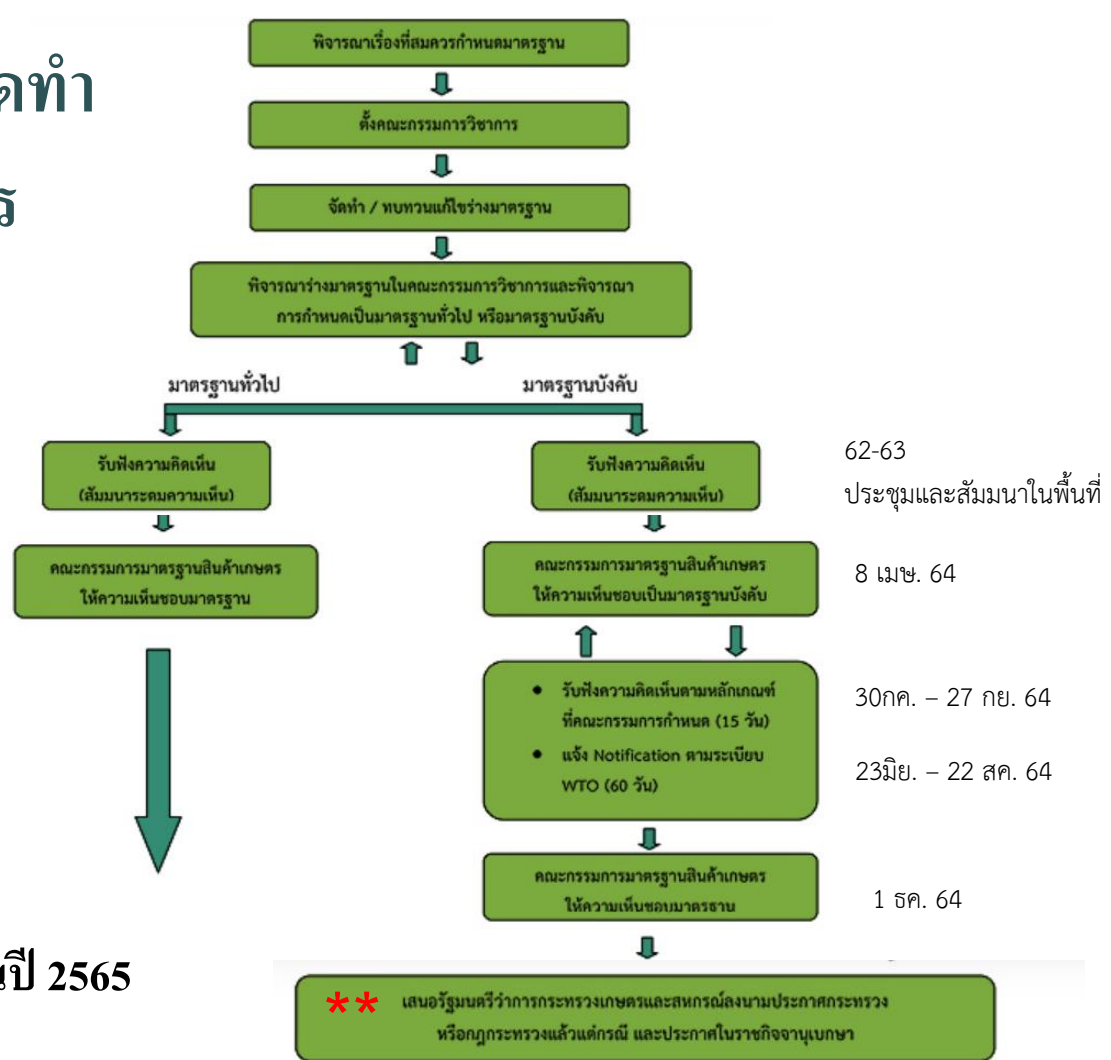

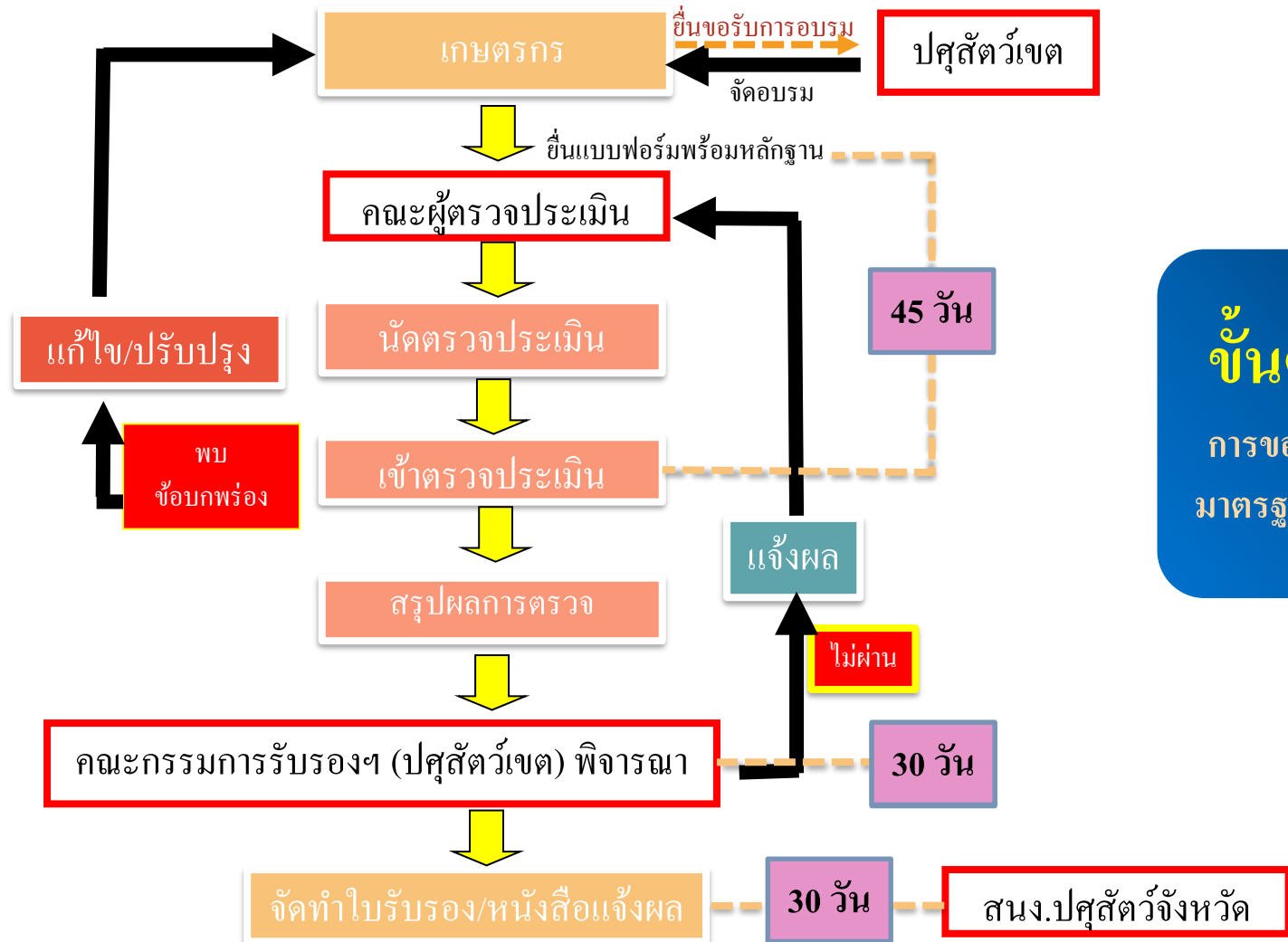

ขั้นตอน
การขอรับรอง
มาตรฐานฟาร์ม

กรมปลัดสัตว์ กระทรวงเกษตรและสหกรณ์

ประกาศนียบัตรฉบับนี้ให้ไว้เพื่อแสดงว่า

นางสาวมาตรฐาน สิ้นคำปลัดสัตว์

ได้ผ่านการฝึกอบรมหลักสูตร

“การปฏิบัติทางการเกษตรที่ดีด้านการปลัดสัตว์ สำหรับผู้ประกอบการฟาร์มสุกร”

ณ ห้องประชุมสำนักงานปลัดสัตว์เขต 1 จังหวัดปทุมธานี

เมื่อวันที่ 1 มิถุนายน 2556

ขอให้เจริญด้วยอายุ วรรณะ สุขะ พละ และใช้ความรู้ให้เป็นประโยชน์ต่อตนเองและประเทศชาติสืบไป

()

ปลัดสัตว์เขต 1

หลักเกณฑ์กรมฯ ฉบับใหม่คัดลอกสิ่งกรมฯ ฉบับเดิม
ผู้ที่ผ่านการอบรมแล้ว สามารถยื่นขอรับรองฟาร์มได้
โดยไม่ต้องรอประกาศบังคับ

กรณีใบประกาศนียบัตรฯ ชำรุด สูญหาย ให้แจ้งต่อ
เจ้าหน้าที่ปลัดสัตว์ในพท.เสนอมายังสนง.ปศข. ออกใบแทน

ใบแทน

กรมปลัดสัตว์ กระทรวงเกษตรและสหกรณ์

ประกาศนียบัตรฉบับนี้ให้ไว้เพื่อแสดงว่า

นางสาวมาตรฐาน สิ้นคำปลัดสัตว์

ได้ผ่านการฝึกอบรมหลักสูตร

“การปฏิบัติทางการเกษตรที่ดีด้านการปลัดสัตว์ สำหรับผู้ประกอบการฟาร์มสุกร”

ณ ห้องประชุมสำนักงานปลัดสัตว์เขต 1 จังหวัดปทุมธานี

เมื่อวันที่ 1 มิถุนายน 2556

ขอให้เจริญด้วยอายุ วรรณะ สุขะ พละ และใช้ความรู้ให้เป็นประโยชน์ต่อตนเองและประเทศชาติสืบไป

()

ปลัดสัตว์เขต 1

ออกให้ไว้ ณ วันที่ 1 ตุลาคม 2558

ใบรับรองการปฏิบัติทางการเกษตรที่ดีด้านปศุสัตว์



บังคับ

กรมปศุสัตว์

กระทรวงเกษตรและสหกรณ์

ให้ใบรับรองฉบับนี้เพื่อแสดงว่า

ทองอ่อนฟาร์ม

เลขที่ 33 ม.3 ต.หนองกบ อ.หนองแซง จ. สระบุรี

ได้รับการรับรองการปฏิบัติทางการเกษตรที่ดีสำหรับฟาร์มไก่ไข่ : มกษ. 6909-2562

หมายเลขการรับรอง กษ 02-6909-19-107-010005 GAP

รับรอง ณ วันที่ 1 มิถุนายน 2563

ถึง วันที่ 31 พฤษภาคม 2566



(_____)

ปศุสัตว์เขต 1



ทั่วไป

กรมปศุสัตว์

กระทรวงเกษตรและสหกรณ์

ให้ใบรับรองฉบับนี้เพื่อแสดงว่า

ทองอ่อนฟาร์ม

เลขที่ 33 ม.3 ต.หนองกบ อ.หนองแซง จ. สระบุรี

ได้รับการรับรองการปฏิบัติทางการเกษตรที่ดีสำหรับฟาร์มไก่เนื้อ : มกษ. 6901-2560

หมายเลขการรับรอง กษ 02-6901-19-100-010005 GAP

รับรอง ณ วันที่ 1 มิถุนายน 2563

ถึง วันที่ 31 พฤษภาคม 2566



(_____)

ปศุสัตว์เขต 1



Biz portal: ระบบให้บริการภาครัฐแบบเบ็ดเสร็จทางอิเล็กทรอนิกส์

← → ↻ bizportal.go.th

รายการขอดีสินค้าที่ถูก... -- ระบบการตรวจรับร... OCSC Learning Portal Naline Ph - YouTu... SPSS: การวิเคราะห์ห... ย่นแบบ | กรมสรรพากร... ติดต่อเรา - สำนักงาน... การเขียนหนังสือราชการ...

เว็บไซต์นี้อยู่ภายใต้การกำกับดูแลของสำนักนายกรัฐมนตรี

[หาข้อมูล](#) [ขออนุญาตออนไลน์](#) [คู่มือการใช้งานระบบ](#) [เข้าสู่ระบบ](#)

ยังเป็นแผนการนำร่อง ทดลองใช้ในจังหวัดราชบุรีก่อน ปี 2566

ศูนย์กลางข้อมูลให้ธุรกิจติดต่อราชการแบบเบ็ดเสร็จ ครบวงจร ณ จุดเดียว
บริการฉับไว เร็วเดี๋ยวจบ ครบทุกเรื่อง

[ลงทะเบียน SME เพื่อขอรับบริการภาครัฐ](#) [ภาพรวมประเทศไทย](#) [ค้นหาข้อมูลธุรกิจ](#) [ค้นหาข้อมูลหลักประกัน](#)

บทกำหนดโทษตามมาตรฐานบังคับ

ประเด็นที่พบ	โทษตามกฎหมาย
ไม่ขอรับใบอนุญาตเป็นผู้ผลิต ผู้นำเข้า หรือผู้ส่งออก (ม.58)	ปรับไม่เกิน 300,000 บาท
ไม่แสดงใบอนุญาตไว้ในที่เปิดเผยหรือมองเห็นได้ง่าย (ม.59)	ปรับไม่เกิน 100,000 บาท
ไม่ขอรับการรับรองมาตรฐาน (ม.60)	ปรับไม่เกิน 500,000 บาท
ไม่ปฏิบัติตามคำสั่งเกี่ยวกับการจัดการสินค้า ตาม ม.32 (ม.61)	ปรับไม่เกิน 100,000 บาท
ไม่ปฏิบัติตามคำสั่งของพนักงานเจ้าหน้าที่ตาม ม.43(5) หรือ อำนวยความสะดวกในการปฏิบัติงาน (ม.66)	ปรับไม่เกิน 10,000 บาท
ไม่เรียกเก็บสินค้าตามคำสั่ง ม.49 (2) (ม.67)	จำคุกไม่เกิน 3 ปี ปรับไม่เกิน 300,000 บาท หรือทั้งจำทั้งปรับ

บทกำหนดโทษตามมาตรฐานบังคับ

ประเด็นที่พบ	โทษตามกฎหมาย
เลียนแบบเครื่องหมายรับรองมาตรฐาน เพื่อให้ผู้อื่นหลงเชื่อ (ม.68+69)	จำคุกไม่เกิน 3 ปี ปรับไม่เกิน 300,000 บาท หรือทั้งจำทั้งปรับ
จัดทำใบรับรอง หรือรายงานผลการตรวจสอบทั้งฉบับหรือส่วนหนึ่งส่วนใดอันเป็นเท็จ เพื่อให้ผู้อื่นหลงเชื่อว่าเป็นใบรับรอง หรือรายงานที่แท้จริง (ม.72)	จำคุกไม่เกิน 3 ปี ปรับไม่เกิน 300,000 บาท หรือทั้งจำทั้งปรับ
ใช้ใบรับรองมาตรฐาน หรือรายงานผลการตรวจสอบที่ตนรู้ว่าเป็นเท็จ (ม.73)	จำคุกไม่เกิน 3 ปี ปรับไม่เกิน 300,000 บาท หรือทั้งจำทั้งปรับ
ถอน ทำลาย ทำให้เสียหาย ซึ่งตราหรือเครื่องหมายที่พนักงานเจ้าหน้าที่ประทับไว้ในการยึดหรืออายัด (ม.74)	จำคุกไม่เกิน 2 ปี ปรับไม่เกิน 200,000 บาท หรือทั้งจำทั้งปรับ
โฆษณา จำหน่าย หรือมีไว้ในครอบครองเพื่อจำหน่ายซึ่งสินค้าเกษตรตามมาตรฐานบังคับที่ไม่ผ่านการรับรองมาตรฐาน (ม.75)	จำคุกไม่เกิน 3 ปี ปรับไม่เกิน 300,000 บาท หรือทั้งจำทั้งปรับ

ประเด็นการพิจารณา

การเตรียมความพร้อมก่อนเข้าสู่มาตรฐานบังคับฟาร์มสุกร

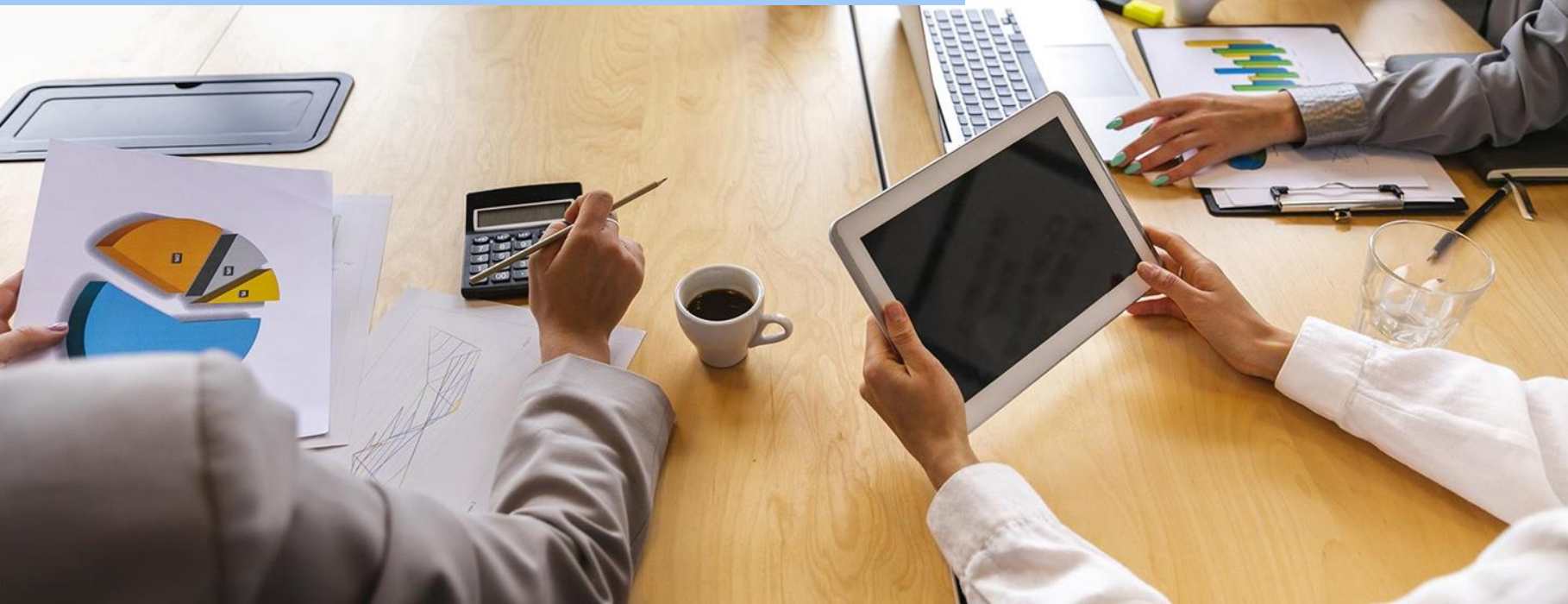

ประเด็นการพิจารณา การเตรียมความพร้อมก่อนเข้าสู่มาตรฐานบังคับฟาร์มสุกร

**1. ข้อมูลผู้เลี้ยงสุกร
ปัจจุบัน**

ฟาร์ม gap
ฟาร์ม non-gap

**2. การได้รับใบรับรอง
มาตรฐานบังคับ**

ฟาร์ม gap

**3. การขอใบอนุญาต
เป็นผู้ผลิต**

ฟาร์ม gap

1. ข้อมูลฟาร์ม gap , non - gap

จำนวนฟาร์มสุกรเกณฑ์บังคับในพื้นที่เขต 7

จังหวัด	ฟาร์ม Non-Gap (สำรวจเมื่อ มกราคม 2564)					ฟาร์ม Non-Gap ที่ได้รับรองเพิ่มในปี 64-65					ฟาร์ม Gap ปัจจุบัน (ข้อมูล ตุลาคม 2565)				
	แม่พันธุ์ 95-119 ตัว	แม่พันธุ์ 120 ตัวขึ้นไป	สุกรขุน 500-1,499 ตัว	สุกรขุน 1,500 ตัวขึ้นไป	รวม	แม่พันธุ์ 95-119 ตัว	แม่พันธุ์ 120 ตัวขึ้นไป	สุกรขุน 500-1,499 ตัว	สุกรขุน 1,500 ตัวขึ้นไป	รวม	แม่พันธุ์ 95-119 ตัว	แม่พันธุ์ 120 ตัวขึ้นไป	สุกรขุน 500-1,499 ตัว	สุกรขุน 1,500 ตัวขึ้นไป	รวม GAP ทั้งหมด
ราชบุรี	4	89	35	91	219	3	16	3	15	37	3	70	10	51	136
กาญจนบุรี	1	27	54	55	137	0	6	8	41	55	1	27	27	97	155
สมุทรสาคร	ไม่มีฟาร์มสุกร														
สมุทรสงคราม	1	1	0	0	2	0	1	0	0	1	0	1	0	0	1
เพชรบุรี	3	6	46	9	64	1	4	0	1	5	3	23	33	6	65
นครปฐม	34	13	90	2	139	1	4	2	2	9	1	18	13	11	45
ประจวบคีรีขันธ์	0	6	30	10	46	0	3	4	1	8	1	8	20	6	39
สุพรรณบุรี	3	3	93	67	166	3	3	39	63	105	0	47	52	133	241

แผนดำเนินการ :

1. สำรวจข้อมูล non - gap ในเกณฑ์บังคับปัจจุบัน ภายใน 31 ตุลาคม 2565
2. สำรวจ gap ที่ได้รับรองและมีขนาดสุกรตามเกณฑ์

2. การขอรับใบรับรองมาตรฐานบังคับ

ทั่วไป

กรมปศุสัตว์
กระทรวงเกษตรและสหกรณ์
ให้ใบรับรองฉบับนี้เพื่อแสดงว่า
ท้องอ่อนฟาร์ม
เลขที่ 33 ม.3 ต.หนองกบ อ.หนองแสง จ. สระบุรี
ได้รับการรับรองการปฏิบัติทางการเกษตรที่ดีสำหรับฟาร์มไก่เนื้อ : มกษ. 6901-2560
หมายเลขการรับรอง กษ 02-6901-19-100-010005 GAP
รับรอง ณ วันที่ 1 มิถุนายน 2563
ถึง วันที่ 31 พฤษภาคม 2566

(_____)
ปศุสัตว์เขต 1



บังคับ

กรมปศุสัตว์
กระทรวงเกษตรและสหกรณ์
ให้ใบรับรองฉบับนี้เพื่อแสดงว่า
ท้องอ่อนฟาร์ม
เลขที่ 33 ม.3 ต.หนองกบ อ.หนองแสง จ. สระบุรี
ได้รับการรับรองการปฏิบัติทางการเกษตรที่ดีสำหรับฟาร์มไก่ไข่ : มกษ. 6909-2562
หมายเลขการรับรอง กษ 02-6909-19-107-010005 GAP
รับรอง ณ วันที่ 1 มิถุนายน 2563
ถึง วันที่ 31 พฤษภาคม 2566

(_____)
ปศุสัตว์เขต 1



เมื่อได้มีกฎกระทรวงบังคับใช้เป็นทางการแล้ว ผู้ที่ได้รับรอง **gap** สุกรก่อนหน้าการประกาศบังคับ ต้องแจ้งขอเปลี่ยนแปลงรูปแบบใบรับรอง และรับแผ่นป้ายบังคับต่อเจ้าหน้าที่ปศุสัตว์ ก่อนวันที่มีผลบังคับ

3. การขอรับใบอนุญาตตามพรบ.มาตรฐานสินค้าเกษตร 2551

เมื่อกำหนดมาตรฐานบังคับ ห้ามผู้ใดผลิต ส่งออก หรือนำเข้า เว้นแต่
ได้รับใบอนุญาต ***ไม่สามารถขายสินค้าเกษตรนั้นได้

ขอใบรับรองเป็นผู้ผลิตจากสำนักงานมาตรฐานสินค้าเกษตร
และอาหารแห่งชาติ หรือผ่านระบบ TAS license

ผู้ประกอบการที่เลี้ยงและส่งออกด้วย ต้องขอรับทั้งใบอนุญาต
เป็นผู้ผลิต และผู้ส่งออก คนละฉบับ



3. การขอรับใบอนุญาตตามพรบ.มาตรฐานสินค้าเกษตร 2551

TAS License

- ❑ ระบบยื่นคำขอรับใบอนุญาตเป็นผู้ผลิต ผู้ส่งออก หรือผู้นำเข้า และการแจ้งนำเข้า-ส่งออกสินค้าเกษตรตามมาตรฐานบังคับ
- ❑ ใช้ได้กับ smartphone, tablet, computer, notebook



<https://tas.acfs.go.th/nsw/>



ใบอนุญาตที่
License No.



แบบ ภ.พ. 2
TAS Form 2

ใบอนุญาตเป็นภูมิผลิตสินค้าเกษตร
สำนักงานมาตรฐานสินค้าเกษตรและอาหารแห่งชาติ ออกใบอนุญาตฉบับนี้ให้
License to Produce of Agricultural Product
The National Bureau of Agricultural Commodity and Food Standards Issues This License for

นายสมหญิง หงษ์แห่
(ชื่อผู้รับใบอนุญาต)
Mr. SOMYING HONGHAE
(Name of Licensee)

เป็นผู้รับใบอนุญาตเป็นภูมิผลิตสินค้าเกษตร
Licensee of Agricultural Product

ประเภทภูมิผลิตสินค้าเกษตรที่กำหนดในมาตรฐาน (ถ้ามี)
Category of Producer according to the Definition stipulated in the standard (if any)

ชื่อสินค้า ไข่ไก่

Product Name
ตามมาตรฐานฉบับนี้ เรื่อง การปฏิบัติทางการเกษตรที่ดีสำหรับไก่ไข่ (มท. 6909-2562)
To be complied with mandatory Thai Agricultural Standard - TAS, entitled

ชื่อสำนักงาน นายสมหญิง หงษ์แห่
Name of office

เลขที่ 11 ชื่ออาคาร/หมู่บ้าน สหกรณ์โชคคำ ชั้น 1
Address Name of Building / Name of Village Floor

ตรอก/ซอย - ถนน เจริญสุข หมู่ที่ 1
Lane Road Village No.

ตำบลบางขวาง ไบโกลเกษตรอำเภอ ตำบลเกษตรดีเยี่ยม จังหวัด สมุทรปราการ
Sub-district District Province

รหัสไปรษณีย์ 11100
Postal Code

ชื่อสถานที่ผลิต ไร่เมล็ดสุกขาม
Name of Production Site

เลขที่ 60/5 ชื่ออาคาร/หมู่บ้าน - ชั้น -
Address Name of Building / Name of Village Floor

ตรอก/ซอย - ถนน - หมู่ที่ -
Lane Road Village No.

ตำบลบางขวาง อําเภอกาบัง ตำบลเกษตรดีเยี่ยม จังหวัด สมุทรปราการ
Sub-district District Province

รหัสไปรษณีย์ 73120
Postal Code

ตั้งแต่วันที่ 18 เดือน พฤษภาคม พ.ศ. 2564
From the starting date

ถึงวันที่ 18 เดือน พฤษภาคม พ.ศ. 2564
to the date



ลงชื่อ

ผู้รับใบอนุญาต

(นายคิสาจ พงศาพิชญ์)
Signature of Licensee

ตำแหน่ง นายคิสาจ พงศาพิชญ์เป็นตำแหน่งและอาหารแห่งชาติ

หมายเหตุ ใบอนุญาตนี้เป็นการลงรายชื่อกิจการเกษตรกรผู้รับอนุญาต สามารถทำซ้ำได้ถึงต้นฉบับใบอนุญาต

ลำดับที่ (No.)	เลขที่อ้างอิง (Reference No.)	ประเภทรายการ (Category)	รายละเอียดอื่นๆ (Details)	ลงลายมือชื่อผู้ผูกพันและประทับตราหน่วยงาน Signature of Licensor and affix a seal พยานฉบับที่มอบ
-------------------	----------------------------------	----------------------------	------------------------------	---

สารบัญแนบท้ายแบบ มาตรฐาน ใบอนุญาต เป็นภูมิผลิตสินค้าเกษตร

Attached Index of TAS Form 2 : Producer License of Agricultural Product

ชื่อผู้รับใบอนุญาต นายสมหญิง หงษ์แห่

ลายเซ็นใบอนุญาต

ส่วนมาตรฐานการปศุสัตว์ สำนักงานปศุสัตว์เขต 7

โทรศัพท์: โทร. 0-3425-0982 ต่อ 15

E-mail: certify_rg07@dld.go.th

